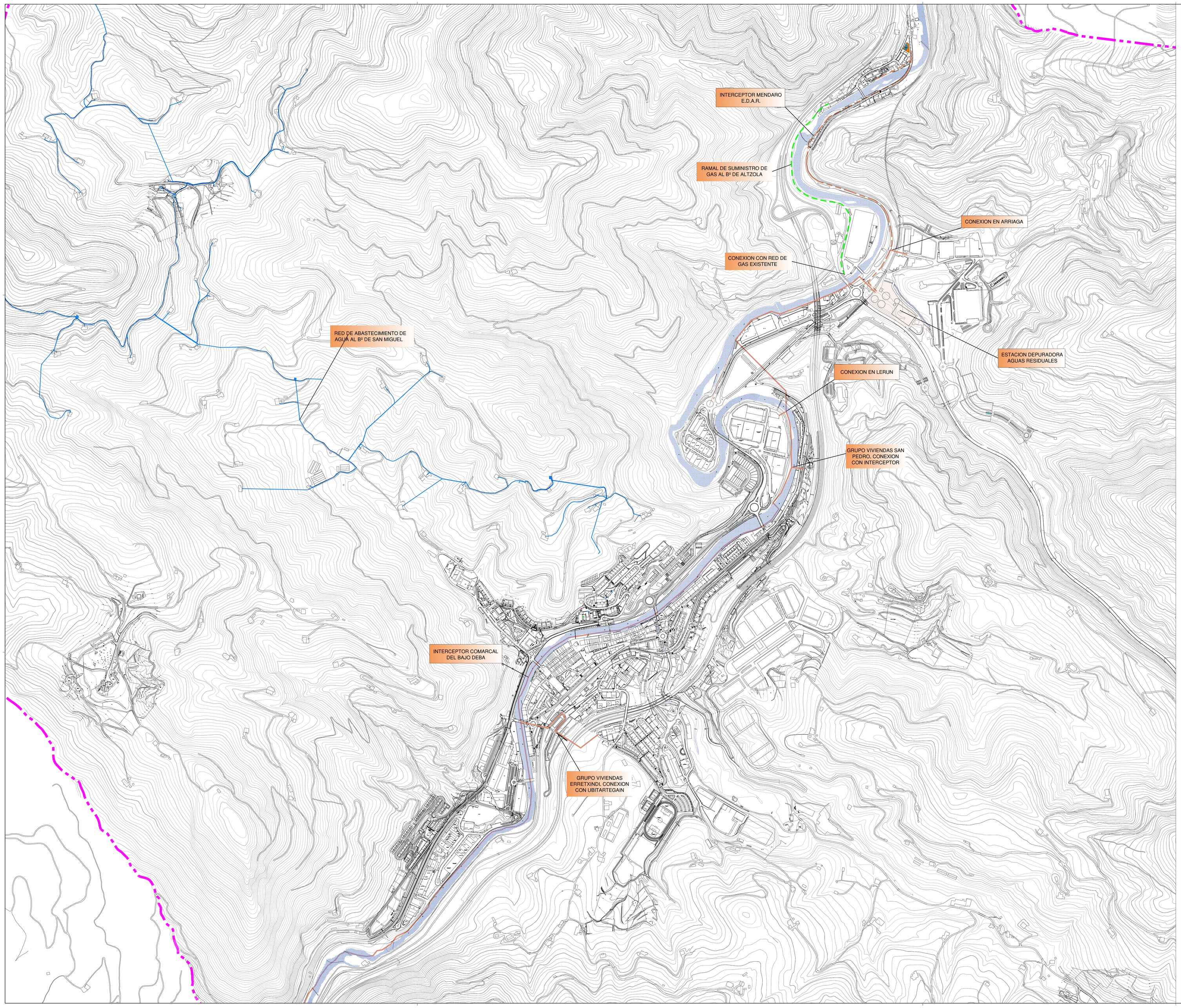

ARGINDARRA

Zerbitzua IBERDROLA enpresak kudeatuko du.
Gure urbanoenean kokaturik dauden bandizio sare aereo guztien ezabatzearl-eklingo zaio, bai eta etorkizunean eklingo dinen gune hirigaritetan ere.

GASA

NATURGASEK eskaintko du zerbitzua udalerri guztian, Altzolako auzoan eta landa auzotan salbu.
Altzolako auzoaren banaketa sarea etorkizunean egin behariko da, horretarako etorkizunean eraikiko den Deba ibaiaren ezkerraldirako arrasoren onobko nárindudaitzako pikra eraikitaz, Meliltonetik hasita.

ALTZOLARAINO ERAIKIKO DEN GAS BANAKETA SAREA

ARGIZTATZE PUBLIKOA

Era mailakatuan berritu behariko dira sare zahar guztiak, sare berriekin batera instantzen diagnon arau eta ikuguilari egokitzeko.

ELECTRICIDAD

El servicio le gestiona la empresa IBERDROLA.
Se debe proceder a la eliminación de los tendidos aéreos situados en las zonas urbanas, y en todas las zonas urbanizables que en un futuro puedan acometerse.

GAS

El servicio lo realiza NATURGAS y suministra a todo el municipio salvo el barrio de Altzola y los barrios rurales.
Se debe ejecutar en un futuro el suministro al barrio de Altzola para lo cual se puede utilizar la futura vía ciclista a ejecutar en la margen izquierda del río Deba desde Meliton.

CANALIZACION DE GAS A EJECUTAR HASTA ALTZOLA

ALUMBRADO PUBLICO

Se deben de renovar de forma progresiva todas las redes antiguas, y adecuarlas junto con las nuevas, a la Normativa y Reglamentación vigente.

SANEAMENDUA

Saneamendua Gipuzkoako Urak hartzen du bere mempe.
Saneamen larte zaharren berritzearl ekin behar zaie, bai eta hondakinen banatzea sortatu.
Oraindik ere ibaiaraxa zuzenean bidiratzen dinen hondakinen ikurketak ezabatuko dira.
Lerun, Hibaltarre eta Arriagako ikurketa anarrogika bidratzuko dira.
Altzolako saneamendu sarea berritu behariko da, bai eta Mendarotik datorren bidikirion -Interceptorearl ikizeko pereztua, bere hondakiñ eta ikurketak anarrogika bidiratzako bail dire. Era berean, San Pedro talldoko eta Errekindi auzoko etxebidizten arazoak konpondu behariko dira.
Landa auzo balkoitzean bertan hondakin eta ikurlak joso eta arartu behariko dira.

MENDARO-ALTZOLATIK DATORREN INTERZEPTOREA ETORKIZUNEAN ERAIKIKO DENA

SANEAMIENTO

El saneamiento está transferido a Gipuzkoako Urak.
Se debe tender a renovar los tramos antiguos de la red, y potenciar la separación de vertidos.
Se deben de eliminar los vertidos que aún se dirigen directamente al río.
Se deben de recoger y enviar a la depuradora, los vertidos de Lerun, Hibaltarre y de Arriaga.
Se debe renovar la red de saneamiento de Altzola, y prepararla para su conexión con el colector -Interceptor proveniente de Mendaro, que dirigirá sus vertidos a la Estación Depuradora. Asimismo se deben resolver los problemas de las viviendas del Grupo San Pedro y del barrio de Errekindi.
En los barrios rurales se deben recoger y depurar los vertidos.

INTERCEPTOR A CONSTRUIR PROVENIENTE DE MENDARO - ALTZOLA

UR EDANGARRIAREN HORNIDURA ETA BANAKETA

Uraren banatze eta hornitze zerbitzuak Gipuzkoako Urak hartuko ditu bere mempe.
Oraindik ere lilmzenmentuakoak dinen uladeren berritzapen integralari eklingo zaio.
Ur banaketa berme hobeagoez hornitzeko, Kilómonoko porpuz segurtasun neurrí gehigarriez horniitu behario da.
Ulila eta Agamiko ur anoilen estaliken konporketari eklingo zaio, eta beste ur anóil guztien gartaketa eta atorizoari ere eklingo zaio, bere emaiken kontrola eta informatzaileko garatzeko behariroko neurrí guztiez horniituz.
San Lorentzo eta gaiñorotzeko landa auzoetan ur edangarriaren banaketari eklingo zaio.

SAN MIGUEL AUZORAKO ERAIKITZE LANETAN DAUDEN UR ESKAERAREN SAREAK

ABASTECIMIENTO Y DISTRIBUCION DE AGUA POTABLE

El servicio del agua, abastecimiento y distribución de agua potable, está transferido a Gipuzkoako Urak.
Se procederá a la renovación íntegral de los tramos que aún subsisten de tuberías de fibrocemento.
Con el fin de dotar de mejores garantías de suministro, se debe dotar de medios de seguridad adicionales al bombeo de Kilómo.
Se debe proceder a reparar las cubiertas de los depósitos de Ulila y Agame y todos los dispositivos, se dirigiráin y adecentarán dirándolos de los medios necesarios para su informatización y control de caudales.
Se acometerá la distribución de agua potable al Barrio de San Lorentzo yal resto de barrios rurales.

REDES DE AGUA POTABLE EN CONSTRUCCION PARA EL BARRIO DE SAN MIGUEL

Plan General de Ordenación Urbana de Elgoibar
Elgoibarko Hiri Antolakuntza Plangintza Orokorra

E.III.6- INFRAESTRUCTURAS: RESUMEN DE PROPUESTAS.

E.III.6- AZPIEGITURAK. PROPOSAMENEN LABURKETA.

N

eskala: 1/5000

escala: 1/5000

ARAUDI

Izaskun Lazabal

lajelan, s.l.

ELGOIBARKO UDALA