ELGOIBAR. Kokapena eta sarbideak

Elgoibar Gipuzkoako mendebaldean dagoen udalerria da, Deba Ibaiaren bokaletik 13 kilometrora, Bizkaiarekin mugan. Elgoibar mendiz inguratuta dago, eta Deba ibaiak zeharkatzen du, eta Azkarate, Muneta, Peto, Kalamuaga eta beste hainbat menditatik datozen errekastoek bertan isurtzen dituzte urak.

NOLA HELDU

Donostiatik eta Bilbotik:
- AP-8, N634 errepidetik
- Euskotren

Gasteiztik:
- AP-1 eta GI-627 errepidetik

Biztanleria

Biztanleriari dagokionez, Elgoibar Gipuzkoako herririk jendetsuenetarikoa da. Elgoibarrek biztanle hazkunde handia izan du, batik bat, industriak 1950. urtetik aurrera izan duen bilakaeraren ondorioz.

Hala ere, Elgoibarko biztanleriak gorabeherak izan ditu. Biztanleriaren beherakadarik handiena 1980an eman zen, Mendaroko Garagartza auzoa Elgoibartik banandu zenean, urte hartan, 1.000 biztanle inguru galdu baitziren.

HERRIAREN DATUAK

Biztanleak: 11.599

Dentsitatea (2015): 290 biztanle/km²

Bizimodua

Elgoibar industria herria izan da betidanik, eta halaxe da oraindik ere. Antzina, gure herrian nekazaritza eta merkataritza nagusi izan baziren ere, denboraren joan-etorriarekin, industria, eta batez ere, makina-erremintaren ekoizpena gure herriko jarduera nagusi bilakatu da.

Historia

Elgoibar 1346. urtean sortu zen Alfonso XI.ak herriari eman zion hiri-gutunari esker, Villamayor de Marquina izenarekin. Ordura arte, Elgoibar Markina de Yuso izeneko lurretan zegoen. 1472an, aldiz, Errege Katolikoek herriari Elgoibar izena jartzeko baimena eman zuten; izan ere hiribildua eraiki zeneko lurrari, hau da, gaur egungo San Bartolome parrokiaren inguruari Elgoibar deitzen zitzaiolako.

Eraikin garrantzitsuak

Elgoibarko eraiklnik esanguratsuenak, bestalde, Olaso hilerriko ataria, San Bartolome Parrokia, Udaletxea, Frontoia, Kalegoen plazako etxe multzoa eta Altzolatarren dorretxea dira.

Auzoak / Barrios

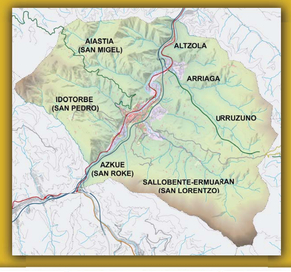

ELGOIBAR. Ubicación y accesos

Elgoibar es un municipio situado en el oeste de Gipuzkoa, a 13 kilómetros de la desembocadura del río Deba, en la frontera con Bizkaia. Elgoibar está rodeado de montes, y es atravesado por el río Deba, al que vierten sus aguas las regatas provenientes de los montes Azkarate, Muneta, Peto, Kalamuaga...

ACCESOS

Desde Donostia y Bilbao:
- AP-8 y carretera N634
- Euskotren

Desde Vitoria-Gasteiz:
- AP-1 y carretera GI-627

Población

Elgoibar es una de las localidades más pobladas de Gipuzkoa. Elgoibar ha tenido un gran crecimiento de población, como consecuencia del desarrollo industrial que se dio a partir de la década de los cincuenta.

No obstante, la población de Elgoibar ha sufrido altibajos. El mayor descenso de población ocurrió el año 1980, cuando el barrio Garagartza de Mendaro se desanexionó de Elgoibar. Aquel año, el municipio perdió aproximadamente 1.000 habitantes.

DATOS DE POBLACIÓN

Habitantes: 11.599

Densidad (2015): 290 habitantes/km²

Modo de vida

Elgoibar ha sido siempre una localidad industrial, y aún sigue siéndolo. Antaño, en nuestra localidad predominaban la agricultura y el comercio. Sin embargo, con el paso del tiempo la industria, y sobre todo, la producción de máquina herramienta se convirtieron en las principales actividades del municipio.

Historia

Elgoibar se creó el año 1346 con el nombre de Villamayor de Marquina, gracias a la carta puebla que le concedió Alfonso XI. Hasta aquella fecha el lugar ocupado por Elgoibar se llamaba Marquina de Yuso. En 1472 los Reyes Católicos dieron permiso para nombrar al pueblo con el nombre de Elgoibar, puesto que el terreno de los alrededores de la parroquia San Bartolome donde se construyó le ciudad amurallada se denominaba Elgoibar.

Edificios más relevantes

Los edificios más significativos de Elgoibar son la portada del cementerio de Olaso, la parroquia San Bartolome, el Ayuntamiento, el conjunto de casas de Kalegoen plaza y la casa torre de los Altzola.

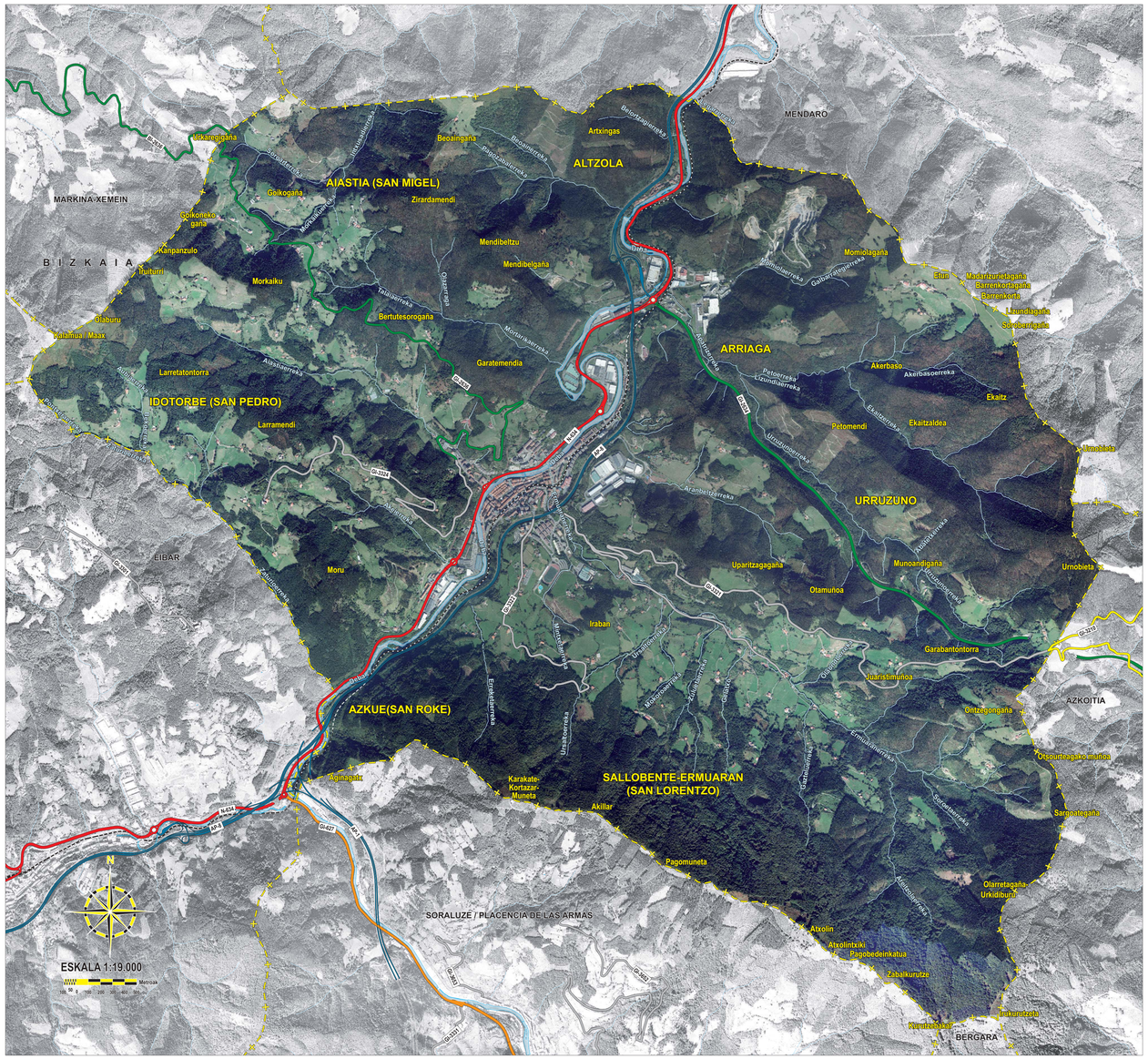
MARKINA-XEMEIN
B I Z K A I A
AIASTIA (SAN MIGEL)
ALTZOLA
ARRIAGA
IDOTORBE (SAN PEDRO)
URRUZUNO
AZKUE(SAN ROKE)
SALLOBENTE-ERMUARAN
(SAN LORENTZO)
MENDARO
AZKOITIA
EIBAR
SORALUZE / PLACENCIA DE LAS ARMAS
BERGARA
Bikarengana
Beoaingana
Artxingas
Gaikogana
Zirardamendi
Mendibeltzu
Mendibelgana
Momoiolagana
Kanpanzulo
Iraiturri
Morkaiku
Olaburu
Kalamua / Maax
Larretatontorra
Larramendi
Bertutesorogana
Garatemendia
Akerbaso
Ekaitz
Petomendi
Ekaitzaldea
Uranoldada
Uparitzagagana
Otamuñoa
Munoandigana
Urnobieta
Moru
Iraban
Garabantontorra
Juaristimuñoa
Untzegongana
Olsourtegagakomuñoa
Sarmentagana
Pagomuneta
Olarretagana-Urkidiburu
Karakate-Kortazar-Muneta
Akillar
Atxolin
Atxolintxiki
Pagobedeinkatua
Zabalkuntze
Jankuntzeta
Kruzitzaga
Bajoaragana
Bajoaragaganeko
Bedoiaranda
Bedoiarandako
Bedoiaranda
Bedoiarandako
Bedoiarandako
Bedoiarandako